STADT GEORGSMARIENHÜTTE

Bebauungsplan Nr. 285
"Südlich Panoramabad"

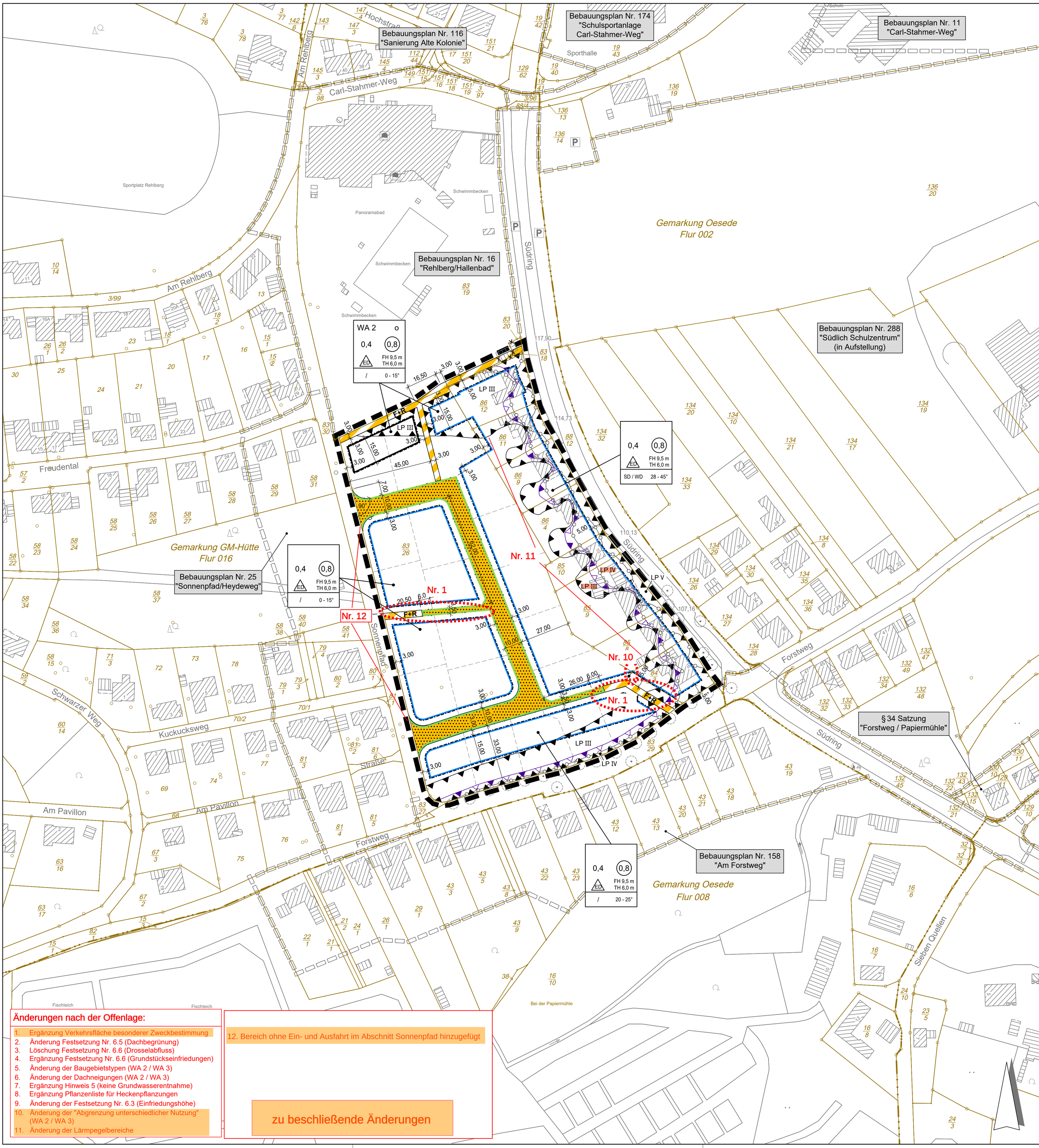

Änderungen nach der Offenlage:

1. Ergänzung Verkehrsfläche besonderer Zweckbestimmung
2. Änderung Festsetzung Nr. 6.5 (Dachbegrünung)
3. Löschung Festsetzung Nr. 6.6 (Drosselabfluss)
4. Ergänzung Festsetzung Nr. 6.6 (Grundstückseinfriedungen)
5. Änderung der Baugebietstypen (WA 2 / WA 3)
6. Änderung der Dachneigungen (WA 2 / WA 3)
7. Ergänzung Hinweis 5 (keine Grundwasserentnahme)
8. Ergänzung Pflanzenliste für Heckenpflanzungen
9. Änderung der Festsetzung Nr. 6.3 (Einfriedungshöhe)
10. Änderung der "Abgrenzung unterschiedlicher Nutzung" (WA 2 / WA 3)
11. Änderung der Lärmpegelbereiche

12. Bereich ohne Ein- und Ausfahrt im Abschnitt Sonnenpfad hinzugefügt

zu beschließende Änderungen

18148011_B-Plan_EW3_01.dwg
H:\AI12\121\18148011 GM-Hütte B-Plan 285 Südl Panoramabad FNP 75.Änd\Pläne\B-Plan